

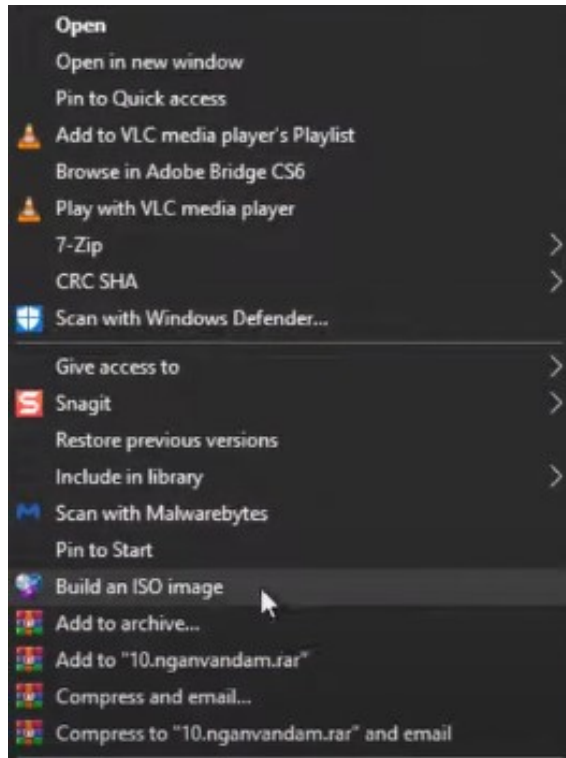

Referencia	310
Ambito	General, gestión de archivos.
Categoría	Válido en cualquier entorno.
Nombre	WinCDEmu.
Fecha	4/11/21
Descripción	Herramienta de virtualización de unidades de CD/DVD. Este programa le permite al usuario la creación de imágenes ISO a partir de carpetas compuestas de numerosos archivos para una distribución de dichos contenidos más sencilla. Esta herramienta permite también montar una unidad virtual de DVD o CD para acceder a este tipo de archivos, sin la necesidad de grabarlos en un disco físico.
Versión actual	Versión 4.1.
Tipo licencia	Freeware.
Vers. anteriores	2.3, 3.0, 3.1, 3.3, 3.4, 3.5, 3.6, 4.0
Responsables	Sysprogs Software Inc.
Precio	0,00 €
URL programa	https://wincdemu.sysprogs.org/download/
URL manual	https://wincdemu.sysprogs.org/tutorials/
URL ver. prueba	
URL ver. demo	
Fecha publicación	29/9/15
Sistema operativo	Windows (incl. x64) 10/8/7/2008/Vista/2003/XP
Lenguas interfaz	Multilingüe.
Lenguas trabajo	
Relación con TM	Ámbito general. Permite el acceso a diversos archivos de audio y vídeo alojados en cualquier formato ISO, reduciendo considerablemente el tamaño del archivo final a la hora de que este sea compartido en un ámbito de trabajo.
Formatos trabajo	Archivos ISO general.
Requisitos hard.	1.9 MB disponibles de disco duro para la instalación.
Requisitos soft.	1.9 MB disponibles de disco duro para la instalación.
Funciones esp.	-Creación de unidades virtuales de disco en las que montar imágenes sin la necesidad de un DVD o CD de formato físico. -Conversión de carpetas abiertas o comprimidas a formato ISO. -Conversión de contenidos incluidos en discos físicos a formato ISO.

Captura pant-1



Captura pant-2

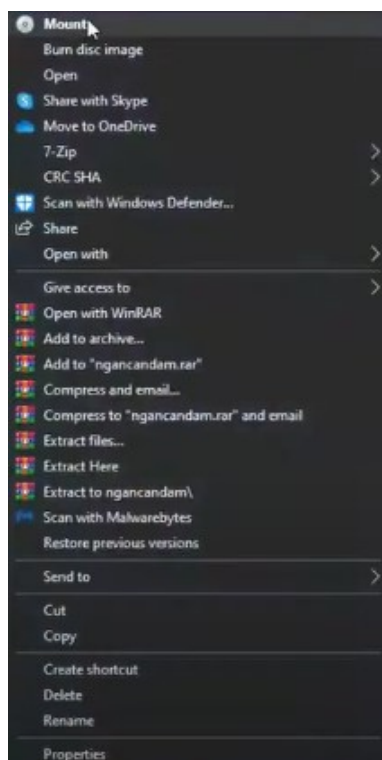

Captura pant-3

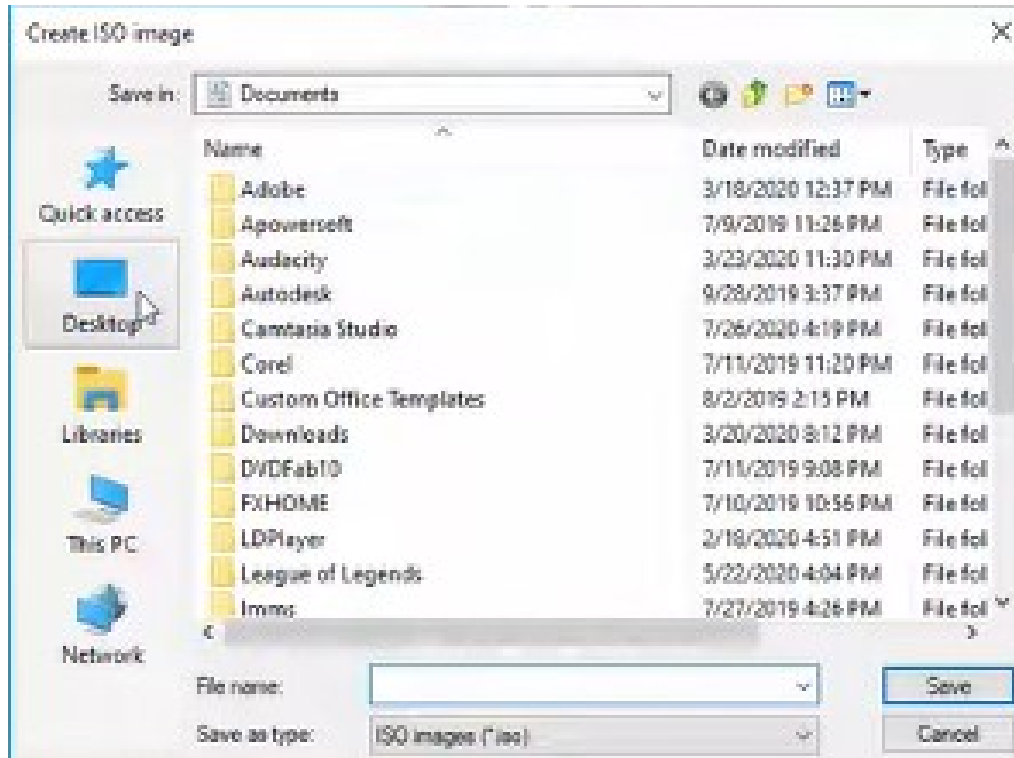

Comentarios

Este programa permite montar unidades virtuales concernientes a los siguientes tipos de archivos:

- ISO
- CUE
- NRG
- MDS/MDF
- CCD
- IMG

Programa íntegramente gratuito (0,00€), el mismo constituye un software de integración a cualquier sistema operativo Windows posterior a Windows XP (incluyendo este mismo). No dispone de una interfaz propia, sino que permite trabajar con las imágenes a instalar de manera autónoma a partir del uso del click derecho sobre las mismas, sin necesidad de realizar más pasos. Su uso se realiza exclusivamente desde el Windows Explorer. Presenta una funcionalidad y manejo básicos, sin muchas más opciones además del montaje y acceso a los archivos de extensión anteriormente mencionadas, así como la conversión de carpetas y DVD/CD de formato físico a formato ISO. Dependiendo de la versión de Windows disponible para el usuario, el programa de instalación pedirá permiso para la instalación de drivers que permita el correcto funcionamiento del software en el sistema operativo disponible.

Ayuda alumnado

Casanova García, Francisco de Paula

E-mail alumnado

Fcasanovagarcia1997@gmail.com

Ayuda general

<https://wincdemu.sysprogs.org/tutorials/>

Ayuda programa

FAQ-1

[¿Dispone el programa de una interfaz propia?](#)

Respuesta FAQ-1

No. Una vez instalado el programa, este pasará a formar parte del sistema operativo, por lo que el acceso al mismo se realizará accediendo a las opciones mediante clic derecho de un archivo ISO (para montarlo) o de una carpeta (para convertirla en un archivo de formato ISO).

FAQ-2

[¿Cuál es el límite de unidades virtuales que puedo crear?](#)



SOFTWARE

Máster oficial en Traducción Multimedia

Respuesta FAQ-2 El programa no presenta limitaciones en cuanto a la cantidad de unidades virtuales que se pueden crear de manera simultánea, esto dependerá de las capacidades de hardware y software de cada ordenador.
